

RECOLETA – ALQUILER

JUNCAL AL 1600 – 1 AMB.AL FRENTE

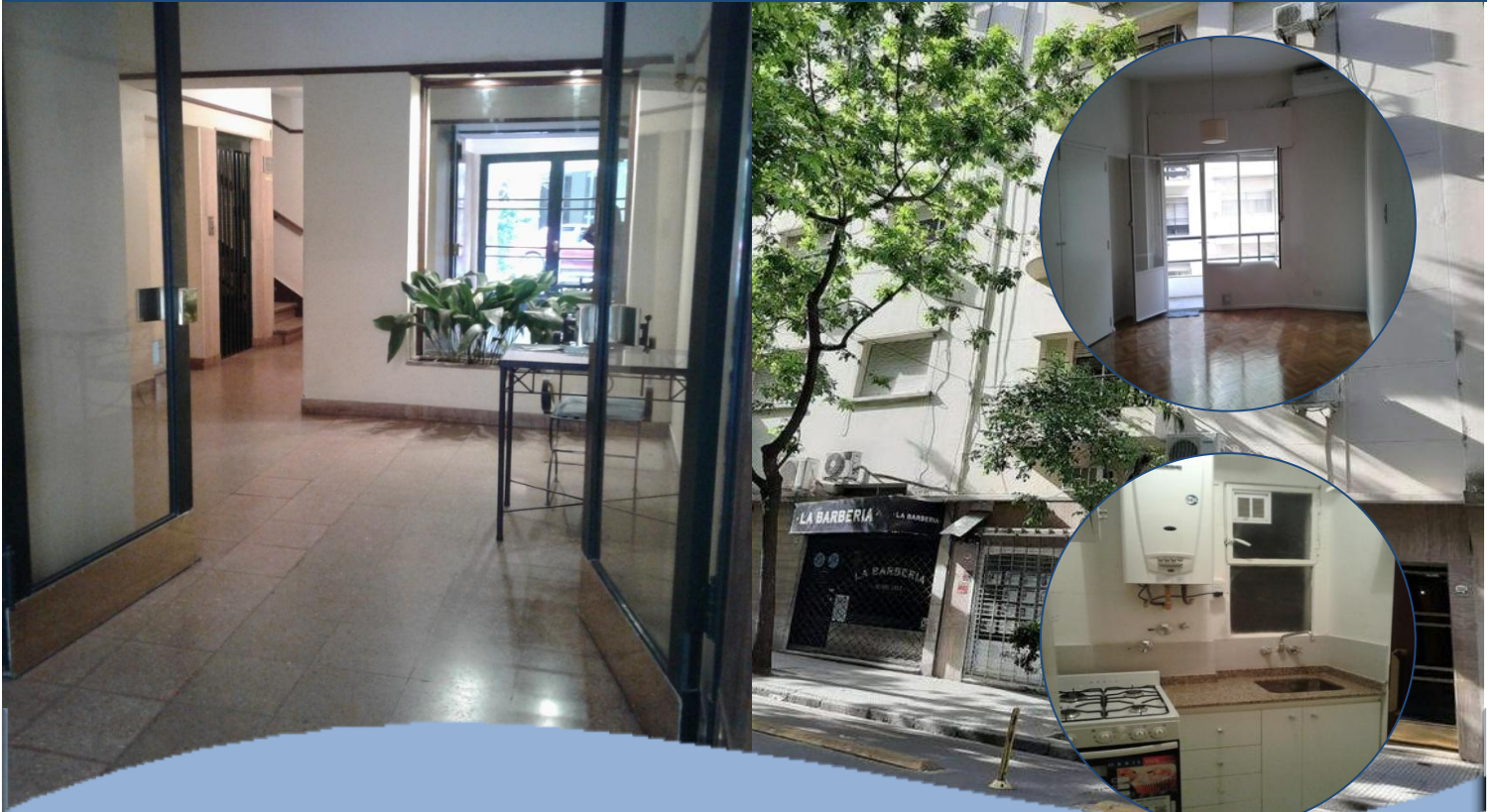

\$25.000.-

- 1 Ambiente al frente. Balcón. Placard
- 34 m2. aproximadamente
- Pisos de parquet
- Cocina separada. Alacenas. Calefón y cocina a gas
- Baño reformado con bañera.
- Aire Acondicionado individual
- No apto movilidad reducida. ***



<https://coriainmobiliaria.com.ar>

info@coriainmobiliaria.com.ar

Av. Cramer 2598 – CABA – 4545-7678

 11-6111-1398

Las fotos son ilustrativas y son las que posee la empresa al momento de la publicación, pueden no ser actuales o no haber sido sacadas por personal de la empresa. Las medidas son aproximadas, las exactas surgirán de la escritura. Las expensas son aproximadas y datan del momento de la tasación o fueron provistas por el propietario. Los requisitos y tipo de garantías requerida para cada locación, no depende de esta empresa sino de la decisión del propietario.

** LEY 2340. LEY DEL COLEGIO ÚNICO DE CORREDORES INMOBILIARIOS .CUCICBA. ACTUALIZADA*

***CONTRATO DE LOCACIÓN DE ACUERDO A LA NUEVA LEY DE ALQUILERES LEY 27551 Y CÓDIGO CIVIL Y COMERCIAL DE LA NACIÓN.*

**** LEY 5115: APTO PARA PERSONAS CON MOVILIDAD REDUCIDA*

*****LEY 5859- ART 5: "Para los casos de alquiler de vivienda, el monto máximo de comisión que se le puede requerir a los propietarios será el equivalente al cuatro con quince centésimos por ciento (4,15%) del valor total del respectivo contrato. Se encuentra prohibido cobrar a los inquilinos que sean personas físicas comisiones inmobiliarias y gastos de gestión de informes*

**CORIA INMOBILIARIA: MARGARITA CARMEN CORIA
CUCICBA. MATRICULA N°1638**